

## Astemoダイアグノスティックツール HDM-350ソフトウェアバージョンアップ情報

ソフトウェアバージョンアップ手順は下記リンクをクリックして参照ください。

[HDM-350ソフトウェアバージョンアップ手順](#)

※「インターネットへの接続が確認できませんでした」と表示される場合は本書の3ページ目を参照ください。

### 《スバル》Ver.6.13

■クロスレックS-HEV(GUF/アプライドモデルB~C)、フォレスターS-HEV(SLG/アプライドモデルB)に関して、下表①~③の追加を行いました。

#### ①診断対象システムと診断機能の追加

| 対象システム            | 診断機能            |         |                        |                      |
|-------------------|-----------------|---------|------------------------|----------------------|
|                   | 故障コードの<br>読取/消去 | データモニター | アクティブテスト<br>(詳細は表②を参照) | 作業サポート<br>(詳細は表③を参照) |
| ドライブモーター          | ○               | ○       |                        | ○                    |
| ハイブリッドパワートレインシステム | ○               | ○       | ○                      | ○                    |
| 高電圧バッテリー          | ○               | ○       | ○                      | ○                    |

○=サポート 空欄=サポートなし

#### ②アクティブテスト機能の追加

| 対象システム            | 追加されたアクティブテスト機能         |                                 |
|-------------------|-------------------------|---------------------------------|
| ハイブリッドパワートレインシステム | ●クランキング<br>●外部均等充電      | ●インバーターウォーターポンプ<br>●暖気用ウォーターポンプ |
| 高電圧バッテリー          | ●HVバッテリー冷却ファン<br>●診断前充電 | ●電池診断                           |

#### ③作業サポート機能の追加

| 対象システム            | 追加された作業サポート機能                      |                                  |
|-------------------|------------------------------------|----------------------------------|
| ドライブモーター          | ●レゾルバ学習/初期化                        |                                  |
| ハイブリッドパワートレインシステム | ●チェックモード移行<br>●車両制御履歴              | ●整備モード(排ガス測定用)<br>●整備モード(TCS禁止用) |
| 高電圧バッテリー          | ●チェックモード移行<br>●電池状態情報更新<br>●車両一時始動 | ●高圧ヒューズ負荷履歴初期化<br>●車両制御履歴        |

■クロスレックS-HEV(GUF/アプライドモデルB~C)、フォレスターS-HEV(SLG/アプライドモデルB)に関して、「特殊機能」内の「メンテナンスモード」に「HV整備モード」と「HVバッテリー」を追加しました。

### 《ダイハツ》Ver.5.96

■グランマックスの「冷凍車」が作業サポート機能「ステレオカメラ光軸調整」に対応しました。

### 《スズキ》Ver.4.83

■システム「TCM(AT/CVT/AGS)」に関して、作業サポート機能「ベルト挟圧学習」を追加しました。

(次ページに続きます)

## 「日産」Ver.8.12

■ 下表の車両、システムに作業サポート機能を追加しました。

| スカイラン(RV37) |  |
|-------------|--|
| 対象システム      | 追加された作業サポート機能  |
| エンジン        | ● 吸入空気量学習<br>● CPU交換時データ保存<br>● 空燃比学習<br>● CPU交換時データ書き込み<br>● スロットル全閉位置学習<br>● 電動インテークバルブタイミングコントロール学習<br>● アイドル回転補正<br>● ウェイストゲートアクチュエーター位置学習値クリア |

| セレナ(C27) |                           |
|----------|---------------------------|
| 対象システム   | 追加された作業サポート機能             |
| エンジン     | ● 電動インテークバルブタイミングコントロール学習 |

■ 車両選択で手動選択を実行後に表示される「車種選択」「型式選択」「年式選択」に関して、以下の選択肢を追加しました。

| 車種選択    | 型式選択 | 年式選択    |
|---------|------|---------|
| ノートオーラ  | HE13 | 01/2023 |
| ノート     | HE13 | 01/2023 |
| KICKS   | HP15 | 10/2022 |
| KICKS   | HP15 | 01/2023 |
| ROOX    | BA1  | 11/2021 |
| ROOX    | BA1  | 07/2022 |
| ROOX    | BA1  | 03/2023 |
| DAYZ    | AA1  | 11/2021 |
| DAYZ    | AA1  | 07/2022 |
| フェアレディZ | Z34  | 04/2022 |

## 「海外でのHDM-350の使用について」

- HDM-350は日本国内専用モデルのため、海外では使用しないでください。
- 海外ではサービスを提供していません。ご注意ください。

## ≪「インターネットへの接続が確認できませんでした」と表示された際の対応について≫

PC上でアップデートツールをクリックして下図のメッセージが表示された際は、下記の1項または2項をご参照の上、アップデートツールのバージョンアップを行ってください。

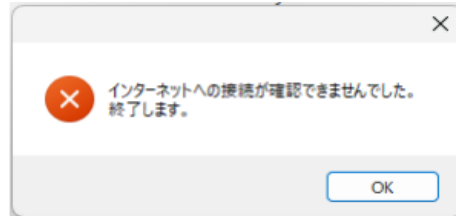

### **1.2025年5月30日～2025年9月30日までに診断ソフトのバージョンアップをされているユーザー様**

下記リンク先に掲載している手順書の1～2ページの操作を行ってください。

[ダイアグノスティックツールのダウンローダーアップデート作業に関するエラーメッセージ表示について](#)

### **2.新規ユーザー登録を2025年5月29日以前に行い、かつ、2025年9月30日まで診断ソフトのバージョンアップをされていないユーザー様**

下記リンク先に掲載している手順書の操作を行ってください。

[HDM-350ダウンローダーのアップデート手順](#)